Written by - வ.ந.கிரிதரன் -
Wednesday, 05 June 2019 08:19 - Last Updated Wednesday, 05 June 2019 08:36

யாழ் நூலகம் எரிக்கப்பட்ட நாளான மே 31 பற்றி மாகநூலாட்படப் பல்வேறு ஊடகங்களில் அது பற்றிய பதிவுகள் பலவற்றைப் பார்த்தோம். இன, மத , மொழி வேறுபாடின்றிப் பல்லின மக்களும் நூலக எரிப்புக்காக மனம் வருந்துகின்றார்கள். சிங்கள எழுத்தாளர் காத்யானா அமரசிங்க அவர்களும் அவர்களிலொருவர். இலங்கதை் தமிழ் மக்களின் உணர்வுகளைப் புரிந்துகொண்ட சிங்கள மக்களில், எழுத்தாளர்களிலொருவர். அண்மையில் வெளியான அவரது நாவலும் கூட அவரது வடக்குப் பயணத்தின்போது அவர் கேட்டு, அறிந்த , அனுபவங்களை மையமாக வதை்து எழுதப்பட்டதனை்பதும் குறிப்பிடத்தக்கது. அவர் இன்று பூதன் கிழமை வெளியான (ஜூன் 5, 2019) 'ரச' பத்திரிகையின் பூதன் கிழமைக்கான பதிப்பில் 'எரியும் இதயம்' என்னும் தலைப்பில் யாழ் நூலக எரிப்பு பற்றி எழுதியுள்ளார். இக்கட்டுரை ஏரிக்கரை நிறுவனம் வெளியிடும் இப்பத்திரிகையின் பூதன் கிழமைக்கான பதிப்பில் வாரம் தோறும் அவர் எழுதும் பத்திக்கான இவ்வாரக் கட்டுரையாகும்.

இக்கட்டுரையில் அவர் நூலகம் எரியூண்டதன் பின் ஊடகங்களில் வெளியான நூலகர் ரூபாவதி நடராஜா அவர்கள் நூலகப் பணியாளர்களுடன் அமர்ந்திருக்கும் புகைப்படம் பற்றிக் குறிப்பிடுகையில் 'நூலகர் ரூபாவதி நடராஜாவின் வெறுமையான பார்வை என் இதயத்தை வதேனையால் எரிக்கின்றது' என்று குறிப்பிட்டுள்ளார். இப்பந்தியில் நூலக எரிப்பு பற்றிய எனது கருத்துகளையும் குறிப்பிட்டுள்ளார். இக்கட்டுரையில் வெளியான எனது கருத்துகளில் நூலகம் எவ்வாறு என் மாணவப்பருவத்தில் உதவியது என்பது பற்றியும், அங்கு நான் வாசித்த பல் தூறை நூல்கள், மொழிபெயர்ப்புகள் பற்றியும் குறிப்பிட்டதுடன் 'நூலகங்களே எனது ஆலயங்கள்' என்ற எனது கருத்தினையும் குறிப்பிட்டுள்ளார்.

மறேப்படி கட்டுரையை அவர் மாகநூலிலும் பதிவு சயெ்துள்ளார். அதனை வாசித்த சிங்கள மக்கள் பலர் அதனைப் பகிர்ந்துகொண்டுள்ளதுடன் , நூலக எரிப்புக்கான அவர்கள்தம் வருத்தத்தயும் எதிர்வினைகளில் பதிவு சயெ்துள்ளார்கள்.

Written by - வ.ந.கிரிதரன் -
Wednesday, 05 June 2019 08:19 - Last Updated Wednesday, 05 June 2019 08:36

Kathyana Amarasinghe
1 hr ·

ගිනි වැදුණු පුස්තක!

උතුරට ගිය ගමනකදී දුටු, යුද සමයේ හානියට පත් වූ කෝවිලක් ගැන මා හිතවත් දෙමළ ලේඛකයෙකු සමග දවසක්දා කතාබහ කරමින් සිටියෙමි. ඒ කෝවිල කැඩී බිඳී ගොස් ඇති අරාකාරය දෙස බලන විට මට මහත් වේදනාවක් දැනෙන බව මම ඔහුට කීවෙමි.
අප සමාජ ජාලයක් ඔස්සේ කෙටි පණිවුඩ හුවමාරු කරගනිමින් සිටි අතර, මා ලියා යැවූ ඒ පුවතට ඔහුගෙන් නිතරම සිදුවන්නාක් මෙන් ක්ෂණික ප්‍රතිචාරයක් ලැබුණේ නැත.
වික වෙලාවකට පසු ඔහු මට මෙවැනි පණිවිඩයක් එවිවේය. ...
Continue Reading
See Translation

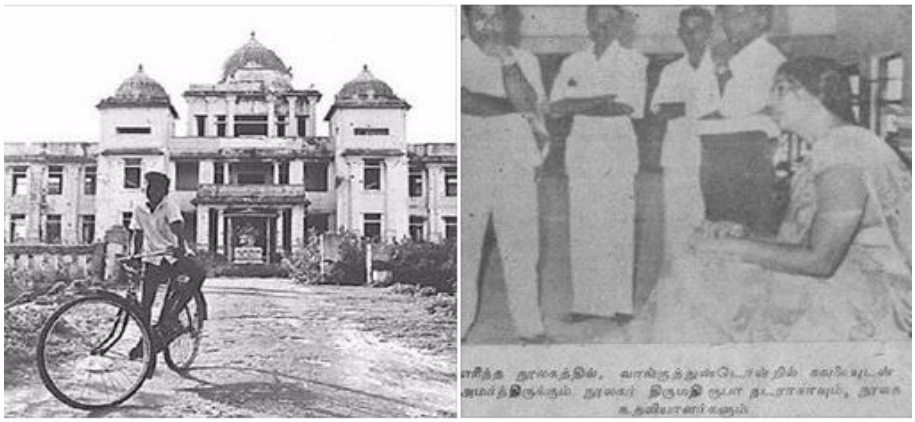

Nadigamwila Ggs Ananda and 45 others 9 Comments 20 Shares

Like Comment Share

View 4 more comments

Kel Mendis හොඳ දේශපාලන නායකයෙක් උනත් ගාමිණි දිසානායක වග කිව යුතුයි දකුනු ආසියාවෙ සුපිරිම පුස්තකාලය ගිනි තැබීම ගැන ඔහුගේ සටිටැබි සෙට් එකයි ඒක කලේ ආම් එකේ සහයෙන්

Like · Reply · See Translation · 1h

Written by - வ.ந.கிரிதரன் -
Wednesday, 05 June 2019 08:19 - Last Updated Wednesday, 05 June 2019 08:36

[illegible]